

ご利用案内



運賃

コミュニティバス		区 分		運 賃		
	運 賃	大 人	中学生以上	180円		
			小学生	90円		
		子ども	小学生未満	無料		
			障がいのある人		90円	
	回数券	大人	中学生以上	2,000円(180円券×12枚+20円×2枚)		
		子ども	小学生	1,000円(90円券×12枚+20円×1枚)		
		障がいのある人				
	定期券			1ヵ月	3ヵ月	6ヵ月
		一 般		8,100円	23,090円	45,930円
障がいのある人		4,050円	11,550円	22,970円		
通学（高校生以上）		6,480円	18,470円	36,740円		
通学（中学生以下）		3,240円	9,240円	18,370円		
乗合タクシー	運 賃	大 人	中学生以上	300円		
			小学生	150円		
		子ども	小学生未満	無料		
			障がいのある人		150円	
	回数券	大人	中学生以上	3,000円(300円券×11枚)		
		子ども	小学生	1,500円(150円券×11枚)		
		障がいのある人				

販売場所

券 種	販売場所	連絡先
回数券 (コミュニティバス) 乗合タクシー	岡垣サンリーアイ インフォメーション	☎093-282-1515
	西部遠賀交通事務所 バス回数券 ・コミュニティバス車内 乗合タクシー回数券 ・乗合タクシー車内	☎093-291-3900
定期券 (コミュニティバス)	岡垣サンリーアイ インフォメーション	☎093-282-1515

※岡垣サンリーアイインフォメーション
(販売時間)9:00～18:00(休み)水曜日(祝日の場合翌日)その他休館日

※定期券払戻しについて

<購入日当日> 岡垣サンリーアイでの払戻しが可能です。
<購入日以降> 役場都市建設課までお越しください。

定期券の利用について

※コミュニティバスの定期券は、「岡垣コミュニティバス定期券」の1種類です。この定期券1枚で全路線のコミュニティバスに乗車できます。
また、他の路線バスに乗り継ぐこともできます。

その他

※障がいのある人とは、身体障害者手帳・療育手帳又は精神障害者保健福祉手帳の交付を受けている人と同伴の介助者1名

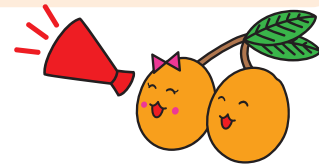

運賃のお支払い方法

		コミュニティバス 岡垣循環線・波津線・松ヶ台循環線	乗合タクシー
現 金		○	○
定期券	岡垣コミュニティバス定期券	○	×
回数券	コミュニティバス回数券	○	×
	乗合タクシー回数券	×	○
その他	Pay Pay	○	×
	I C カード (nimoca等)	×	×

凡例 ○…利用可能 ×利用不可

お問い合わせ

コミュニティバスへの忘れ物・お問い合わせ……(株) 西 部 遠 賀 交 通 ☎093-291-3900

乗合タクシーの予約・変更……………乗合タクシー予約受付センター ☎093-282-2766

バス・乗合タクシーの運行に関するお問い合わせ・ご意見

岡垣町役場 都市建設課 都市計画係 ☎093-282-1211

岡垣町 公共交通 総合時刻表

岡垣町イメージキャラクター
♡びわりん&びわすけ★

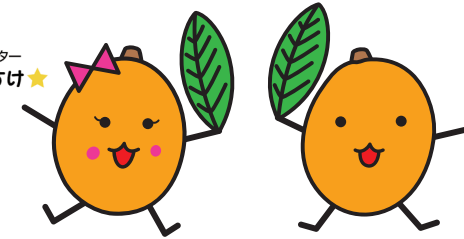

バスの行先番号

岡垣循環線

10 11 12 13 14 15 16 ▶ 中央公民館前→イオン岡垣ショッピングセンター→海老津駅(北口)→サンリーアイ→中央公民館前
20 21 22 23 24 25 ▶ 中央公民館前→サンリーアイ→海老津駅(北口)→イオン岡垣ショッピングセンター→中央公民館前

波 津 線

5 6 ▶ 波津→手野→吉木→中央公民館→岡垣町役場西→サンリーアイ→海老津駅(北口)
5 6 ▶ 海老津駅(北口)→サンリーアイ→岡垣町役場西→中央公民館→吉木→手野→波津

松ヶ台循環線

8 ▶ 海老津駅(北口)→サンリーアイ→岡垣町役場→松ヶ台→海老津駅(北口)
8 ▶ 海老津駅(北口)→松ヶ台→岡垣町役場→サンリーアイ→海老津駅(北口)

令和7年 10月1日改訂

路線図

岡垣循環線

波津線 平日

波津線 土日祝

松ヶ台循環線 平日

松ヶ台循環線 土日祝

乗合タクシー

JR海老津駅時刻表

路線図 岡垣コミュニティバス・乗合タクシー

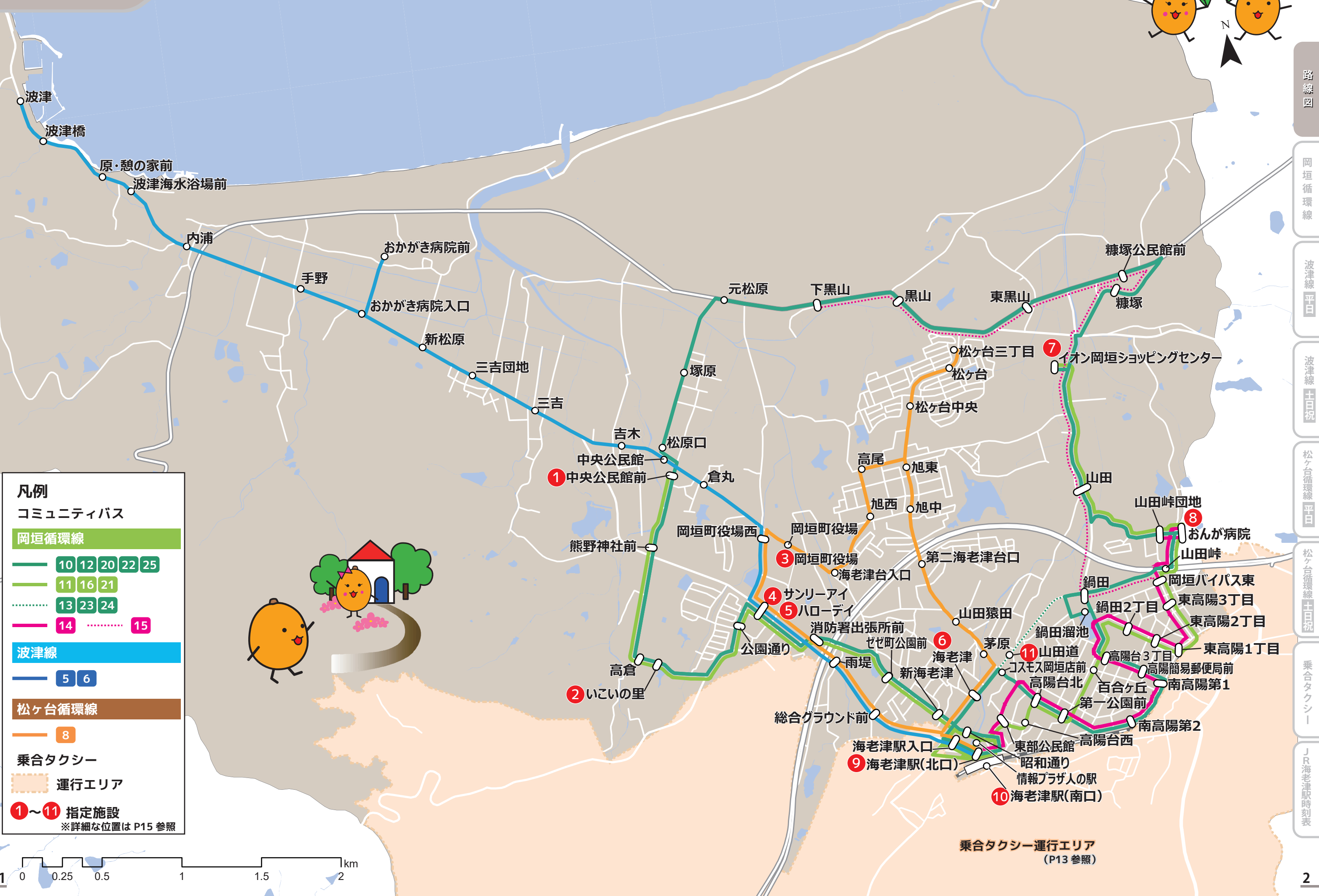
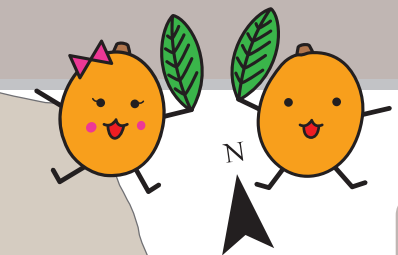

岡垣循環線

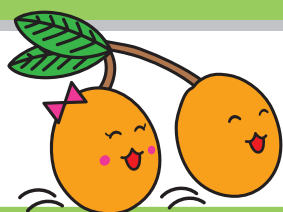

10 11 12 13 14 15 16 中央公民館前▶イオン岡垣ショッピングセンター▶海老津駅(北口)▶サンリーアイ▶中央公民館前

海老津駅乗継ぎ

J	博多方面から			7:22			9:01	9:01	10:10	10:36	11:12	11:19	12:13	13:18	14:18	15:19	15:56	17:12	
R	小倉方面から			7:19			8:47	8:47	10:07	10:37	11:13	11:43	12:16	13:16	14:42	15:16	15:42	17:07	

時計回り	↓	↓	↓	↓	↓	↓	↓	↓	↓	↓	↓	↓	↓	↓	↓	↓	↓	↓	↓
行先番号	14	14	16	15	13	10	11	10	11	10	11	10	16	10	11	10	11	12	
バス停	1便	2便	3便	4便	5便	6便	7便	8便	9便	10便	11便	12便	13便	14便	15便	16便	17便	18便	
中央公民館前				下黒山	下黒山	8:30	イオン岡垣ショッピングセンター	9:37	イオン岡垣ショッピングセンター	10:40	イオン岡垣ショッピングセンター	11:45		14:15	イオン岡垣ショッピングセンター	15:25	イオン岡垣ショッピングセンター	16:55	
松原口						8:32		9:39		10:42		11:47		14:17		15:27		16:57	
塚原						8:33		9:40		10:43		11:48		14:18		15:28		16:58	
元松原						8:34		9:41		10:44		11:49		14:19		15:29		16:59	
下黒山				7:15	7:35	8:35		9:42		10:45		11:50		14:20		15:30		17:00	
黒山				7:16	7:36	8:36		9:43		10:46		11:51		14:21		15:31		17:01	
東黒山				7:18	7:38	8:38		9:45		10:48		11:53		14:23		15:33		17:03	
糠塚公民館前				7:19	7:39	8:39		9:46		10:49		11:54		14:24		15:34		17:04	
糠塚				7:21	7:41	8:41	発	9:48	発	10:51	発	11:56		14:26	発	15:36	発	17:06	
イオン岡垣ショッピングセンター						8:44	8:55	9:51	10:35	10:54	11:35	11:59		14:29	15:10	15:39	16:55	17:09	
山田				7:24	7:44	8:47	8:58	9:54	10:38	10:57	11:38	12:02		14:32	15:13	15:42	16:58	17:12	
山田峠団地	6:30	6:50			7:46	8:49	9:00	9:56	10:40	10:59	11:40	12:04		14:34	15:15	15:44	17:00	17:14	
おんが病院	6:31	6:51			7:47	8:50	9:01	9:57	10:41	11:00	11:41	12:05		14:35	15:16	15:45	17:01	17:15	
山田峠					7:49	8:52		9:59		11:02		12:07		14:37		15:47		17:17	
鍋田				7:26	7:50	8:53		10:00		11:03		12:08		14:38		15:48		17:18	
鍋田溜池						8:54		10:01		11:04		12:09		14:39		15:49		17:19	
岡垣バイパス東	6:35	6:55		7:30			9:05		10:45		11:45				15:20		17:05		
東高陽3丁目	6:36	6:56		7:31			9:06		10:46		11:46				15:21		17:06		
東高陽1丁目	6:37	6:57		7:32			9:07		10:47		11:47				15:22		17:07		
東高陽2丁目	6:38	6:58		7:33			9:08		10:48		11:48				15:23		17:08		
鍋田2丁目	6:39	6:59		7:34			9:09		10:49		11:49				15:24		17:09		
百合ヶ丘							9:11		10:51		11:51				15:26		17:11		
高陽台3丁目	6:41	7:01		7:36		8:57		10:04		11:07		12:12		14:42		15:52		17:22	
高陽簡易郵便局前	6:42	7:02		7:37		8:58		10:05		11:08		12:13		14:43		15:53		17:23	
南高陽第1	6:43	7:03		7:38		8:59		10:06		11:09		12:14		14:44		15:54		17:24	
南高陽第2	6:44	7:04		7:39		9:00		10:07		11:10		12:15		14:45		15:55		17:25	
第一公園前	6:45	7:05		7:40		9:01	9:12	10:08	10:52	11:11	11:52	12:16		14:46	15:27	15:56	17:12	17:26	
高陽台北	6:46	7:06		7:41		9:02	9:13	10:09	10:53	11:12	11:53	12:17		14:47	15:28	15:57	17:13	17:27	
高陽台西			海老津駅(北口) 発				9:14		10:54		11:54				15:29		17:14		
東部公民館	6:48	7:08		7:43			9:15		10:55		11:55				15:30		17:15		
コスモス岡垣店前						9:03		10:10		11:13		12:18		14:48		15:58		17:28	
山田道					7:51														
海老津					7:52	9:04		10:11		11:14		12:19		14:49		15:59		17:29	
昭和通り						9:06		10:13		11:16		12:21	海老津駅(北口) 発	14:51		16:01		17:31	
海老津駅(北口)	6:50	7:10	7:30	7:45	7:55	9:08	9:17	10:15	10:57	11:18	11:57	12:23	13:45	14:53	15:32	16:03	17:17	17:33	
海老津駅入口		海老津駅	7:31	海老津駅	海老津駅	9:09	9:18	10:16	10:58	11:19	11:58	12:24	13:46	14:54	15:33	16:04	17:18	海老津駅(北口) 着	
新海老津		海老津駅	7:32	海老津駅	海老津駅	9:10	9:19	10:17	10:59	11:20	11:59	12:25	13:47	14:55	15:34	16:05	17:19		
ゼゼ町公園前		海老津駅	7:33	海老津駅	海老津駅	9:11	9:20	10:18	11:00	11:21	12:00	12:26	13:48	14:56	15:35	16:06	17:20		
消防署出張所前		海老津駅	7:35	海老津駅	海老津駅	9:13	9:22	10:20	11:02	11:23	12:02	12:28	13:50	14:58	15:37	16:08	17:22		
サンリーアイ		海老津駅	7:37	海老津駅	海老津駅	9:15	9:24	10:22	11:04	11:25	12:04	12:30	13:52	15:00	15:39	16:10	17:24		
公園通り		着	7:38	着	着	9:16	9:25	10:23	11:05	11:26	12:05	12:31	13:53	15:01	15:40	16:11	17:25		
いこいの里			7:40			9:18	9:27	10:25	11:07	11:28	12:07	12:33	13:55	15:03	15:42	16:13	17:27		
高倉			7:41			9:19	9:28	10:26	11:08	11:29	12:08	12:34	13:56	15:04	15:43	16:14	17:28		
熊野神社前			7:43			9:21	9:30	10:28	11:10	11:31	12:10	12:36	13:58	15:06	15:45	16:16	17:30		
中央公民館前			7:44			9:22	9:31	10:29	11:11	11:32	12:11	12:37	13:59	15:07	15:46	16:17	17:31		

海老津駅乗継ぎ	↓	↓	↓	↓	↓	↓	↓	↓	↓	↓	↓	↓	↓	↓	↓	↓	↓	↓	↓
J	博多方面へ	6:59	7:15		7:50	8:02	9:16	9:42	10:37	11:13	11:43	12:09	12:42		15:12	15:42	16:08	17:40	17:40
R	小倉方面へ	6:59	7:23		7:55	8:03	9:17	9:26	10:29	11:13	11:23	12:14	12:59		15:13	15:57	16:13	17:35	18:00

※赤字は土日祝日運休

20 21 22 23 24 25 中央公民館前▶サンリーアイ▶海老津駅(北口)▶イオン岡垣ショッピングセンター▶中央公民館前

海老津駅乗継ぎ

J	博多方面から		6:58	8:02	8:24	9:23	9:41	10:36	11:19				13:18	14:18	14:18	15:19	15:56	17:19	17:59
R	小倉方面から		6:58	8:15	8:17	9:16	9:41	10:37	11:43				13:16	14:16	14:16	15:16	15:42	17:07	18:09

反時計回り	↓	↓	↓	↓	↓	↓	↓	↓	↓	↓	↓	↓	↓	↓	↓	↓	↓	↓	↓
行先番号 便	22	23	21	20	20	21	20	21	22	22	25	25	21	24	21	20	21		
バス停	1便	2便	3便	4便	5便	6便	7便	8便	9便	10便	11便	12便	13便	14便	15便	16便	17便		
中央公民館前	6:06	6:50	8:05	8:15	9:20	9:40	10:30	11:40	12:22	12:55	海老津駅 (北口) 発	海老津駅 (北口) 発	14:20	15:15	15:55	17:15	18:10		
熊野神社前	6:07	6:51	8:06	8:16	9:21	9:41	10:31	11:41	12:23	12:56			14:21	15:16	15:56	17:16	18:11		
高倉	6:09	6:53	8:08	8:18	9:23	9:43	10:33	11:43	12:25	12:58			14:23	15:18	15:58	17:18	18:13		
いこいの里	6:10	6:54	8:09	8:19	9:24	9:44	10:34	11:44	12:26	12:59			14:24	15:19	15:59	17:19	18:14		
公園通り	6:12	6:56	8:11	8:21	9:26	9:46	10:36	11:46	12:28	13:01			14:26	15:21	16:01	17:21	18:16		
サンリーアイ	6:13	6:57	8:12	8:22	9:27	9:47	10:37	11:47	12:29	13:02			14:27	15:22	16:02	17:22	18:17		
消防署出張所前	6:15	6:59	8:14	8:24	9:29	9:49	10:39	11:49	12:31	13:04			14:29	15:24	16:04	17:24	18:19		
ゼゼ町公園前	6:17	7:01	8:16	8:26	9:31	9:51	10:41	11:51	12:33	13:06			14:31	15:26	16:06	17:26	18:21		
新海老津	6:18	7:02	8:17	8:27	9:32	9:52	10:42	11:52	12:34	13:07			14:32	15:27	16:07	17:27	18:22		
昭和通り	6:19	7:03	8:18	8:28	9:33	9:53	10:43	11:53	12:35	13:08			14:33	15:28	16:08	17:28	18:23		
海老津駅(北口)	6:21	7:05	8:20	8:30	9:35	9:55	10:45	11:55	12:37	13:10	13:30	14:30	14:35	15:30	16:10	17:30	18:25		
海老津駅入口	海老津駅 (北口) 着	7:06	8:21	8:31	9:36	9:56	10:46	11:56	海老津駅 (北口) 着	海老津駅 (北口) 着	13:31	14:31	14:36	15:31	16:11	17:31	18:26		
海老津		7:09		8:34	9:39		10:49				13:34	14:34		15:34		17:34			
山田道		7:10												15:35					
コスモス岡垣店前				8:35	9:40		10:50										17:35		
情報プラザ人の駅			8:23			9:58		11:58						14:38		16:13		18:28	
東部公民館			8:23			9:58		11:58						14:38		16:13		18:28	
高陽台西			8:23			9:58		11:58						14:38		16:13		18:28	
高陽台北			8:24	8:36	9:41	9:59	10:51	11:59				13:36	14:36	14:39		16:14	17:36	18:29	
第一公園前			8:25	8:37	9:42	10:00	10:52	12:00				13:37	14:37	14:40		16:15	17:37	18:30	
南高陽第2				8:38	9:43		10:53					13:38	14:38				17:38		
南高陽第1				8:39	9:44		10:54			13:39	14:39				17:39				
高陽簡易郵便局前				8:40	9:45		10:55			13:40	14:40				17:40				
高陽台3丁目				8:41	9:46		10:56			13:41	14:41				17:41				
百合ヶ丘			8:26			10:01		12:01				14:41		16:16		18:31			
鍋田2丁目			8:28			10:03		12:03				14:43		16:18		18:33			
東高陽2丁目			8:29			10:04		12:04				14:44		16:19		18:34			
東高陽1丁目			8:30			10:05		12:05				14:45		16:20		18:35			
東高陽3丁目			8:31			10:06		12:06				14:46		16:21		18:36			
岡垣バイパス東			8:32			10:07		12:07				14:47		16:22		18:37			
鍋田		7:11		8:43	9:48		10:58					13:43	14:43		15:36		17:43		
山田峠	7:13		8:45	9:50		11:00					13:45	14:45		15:38		17:45			
おんが病院	7:15	8:36	8:47	9:52	10:11	11:02	12:11				13:47	14:47	14:51	15:40	16:26	17:47	18:41		
山田峠団地	おんが病院 着	8:37	8:48	9:53	10:12	11:03	12:12				13:48	14:48	14:52	15:41	16:27	17:48	18:42		
山田		8:38	8:49	9:54	10:13	11:04	12:13				13:49	14:49	14:53	15:42	16:28	17:49	18:43		
イオン岡垣ショッピングセンター		8:41	8:52	9:57	10:16	11:07	12:16				13:52	14:52	14:56	15:45	16:31	17:52	18:46		
糠塚		イオン岡垣 ショッピング センター 着	8:55	10:00	イオン岡垣 ショッピング センター 着	11:10	イオン岡垣 ショッピング センター 着					13:55	14:55	イオン岡垣 ショッピング センター 着	15:48	イオン岡垣 ショッピング センター 着	17:55	イオン岡垣 ショッピング センター 着	
糠塚公民館前			8:57	10:02		11:12					13:57	14:57		15:50		17:57			
東黒山			8:58	10:03		11:13					13:58	14:58		15:51		17:58			
黒山			9:00	10:05		11:15					14:00	15:00		15:53		18:00			
下黒山			9:01	10:06		11:16					14:01	15:01		15:54		18:01			
元松原			9:02	10:07		11:17					14:02	15:02		15:55		18:02			
塚原			9:03	10:08		11:18					14:03	15:03		15:56		18:03			
松原口	9:04		10:09		11:19					14:04	15:04		15:57		18:04				
中央公民館前	着		9:06	10:11	着	11:21	着					14:06	15:06	着	15:59	着	18:06	着	



5 6 波津▶手野▶吉木▶中央公民館▶岡垣町役場西▶サンリーアイ▶海老津駅(北口)

海老津駅方面																						
バス停	行先番号 便																					
	5	5	5	5	5	5	6	6	6	6	6	6	6	6	6	6	5	5	5	5	5	
波津	1便	2便	3便	4便	5便	6便	7便	8便	9便	10便	11便	12便	13便	14便	15便	16便	17便	18便	19便	20便	21便	22便
波津橋	6:05	6:22	6:54	7:27	8:02	8:43	9:18	9:58	10:41	11:20	12:03	13:38	14:26	14:57	15:45	16:19	16:55	17:38	18:05	18:40	19:20	19:48
原・憩の家前	6:06	6:23	6:55	7:28	8:03	8:44	9:19	9:59	10:42	11:21	12:04	13:39	14:27	14:58	15:46	16:20	16:56	17:39	18:06	18:41	19:21	19:49
波津海水浴場前	6:07	6:24	6:56	7:29	8:04	8:45	9:20	10:00	10:43	11:22	12:05	13:40	14:28	14:59	15:47	16:21	16:57	17:40	18:07	18:42	19:22	19:50
内浦	6:07	6:24	6:56	7:29	8:04	8:45	9:20	10:00	10:43	11:22	12:05	13:40	14:28	14:59	15:47	16:21	16:57	17:40	18:07	18:42	19:22	19:50
手野	6:08	6:25	6:57	7:30	8:05	8:46	9:21	10:01	10:44	11:23	12:06	13:41	14:29	15:00	15:48	16:22	16:58	17:41	18:08	18:43	19:23	19:51
おかがき病院入口	6:10	6:27	6:59	7:32	8:07	8:48	9:23	10:03	10:46	11:25	12:08	13:43	14:31	15:02	15:50	16:24	17:00	17:43	18:10	18:45	19:25	19:53
おかがき病院前	6:11	6:28	7:00	7:33	8:08	8:49	9:24	10:04	10:47	11:26	12:09	13:44	14:32	15:03	15:51	16:25	17:01	17:44	18:11	18:46	19:26	19:54
おかがき病院入口							9:25	10:05	10:48	11:27	12:10	13:45	14:33	15:04	15:52	16:26	17:02					
新松原							9:27	10:07	10:50	11:29	12:12	13:47	14:35	15:06	15:54	16:28	17:04					
三吉団地	6:12	6:29	7:01	7:34	8:09	8:50	9:28	10:08	10:51	11:30	12:13	13:48	14:36	15:07	15:55	16:29	17:05	17:45	18:12	18:47	19:27	19:55
三吉	6:13	6:30	7:02	7:35	8:10	8:51	9:29	10:09	10:52	11:31	12:14	13:49	14:37	15:08	15:56	16:30	17:06	17:46	18:13	18:48	19:28	19:56
吉木	6:13	6:30	7:02	7:35	8:10	8:51	9:29	10:09	10:52	11:31	12:14	13:49	14:37	15:08	15:56	16:30	17:06	17:46	18:13	18:48	19:28	19:56
中央公民館	6:15	6:32	7:04	7:37	8:12	8:53	9:31	10:11	10:54	11:33	12:16	13:51	14:39	15:10	15:58	16:32	17:08	17:48	18:15	18:50	19:30	19:58
倉丸	6:16	6:33	7:05	7:38	8:13	8:54	9:32	10:12	10:55	11:34	12:17	13:52	14:40	15:11	15:59	16:33	17:09	17:49	18:16	18:51	19:31	19:59
岡垣町役場西	6:17	6:34	7:06	7:39	8:14	8:55	9:33	10:13	10:56	11:35	12:18	13:53	14:41	15:12	16:00	16:34	17:10	17:50	18:17	18:52	19:32	20:00
サンリーアイ	6:18	6:35	7:07	7:40	8:15	8:56	9:34	10:14	10:57	11:36	12:19	13:54	14:42	15:13	16:01	16:35	17:11	17:51	18:18	18:53	19:33	20:01
雨堤	6:19	6:36	7:08	7:41	8:16	8:57	9:35	10:15	10:58	11:37	12:20	13:55	14:43	15:14	16:02	16:36	17:12	17:52	18:19	18:54	19:34	20:02
総合グラウンド前	6:21	6:38	7:10	7:43	8:18	8:59	9:37	10:17	11:00	11:39	12:22	13:57	14:45	15:16	16:04	16:38	17:14	17:54	18:21	18:56	19:36	20:04
海老津駅入口	6:22	6:39	7:11	7:44	8:19	9:00	9:38	10:18	11:01	11:40	12:23	13:58	14:46	15:17	16:05	16:39	17:15	17:55	18:22	18:57	19:37	20:05
海老津駅(北口)	6:23	6:40	7:13	7:46	8:21	9:01	9:39	10:19	11:02	11:41	12:24	13:59	14:47	15:18	16:06	16:40	17:16	17:56	18:23	18:58	19:38	20:06
	6:27	6:44	7:17	7:50	8:25	9:05	9:43	10:23	11:06	11:45	12:28	14:03	14:51	15:22	16:10	16:44	17:20	18:00	18:27	19:02	19:42	20:10

海老津駅乗継ぎ																					
J R	便																				
	博多方面へ	6:36	6:59	7:28	8:02	8:34	9:16	10:07	10:37	11:13	12:09	12:42	14:09	15:12	15:42	16:17	16:49	17:40	18:10	18:38	19:09
J R	便																				
	小倉方面へ	6:42	6:59	7:23	7:55	8:41	9:17	10:00	10:29	11:13	11:57	12:59	14:12	14:57	15:57	16:23	16:57	17:35	18:32	18:32	19:15

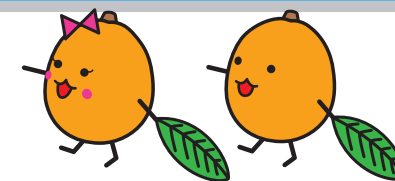

5 6 海老津駅(北口)▶サンリーアイ▶岡垣町役場西▶中央公民館▶吉木▶手野▶波津

海老津駅乗継ぎ

J R	便																				
	博多方面から	6:41	7:22	7:55	8:40	9:16	9:59	10:36	11:19	12:58	13:18	14:18	14:56	15:19	16:13	16:57	17:19	17:59	18:38	19:15	20:15
J R	便																				
	小倉方面から	6:46	7:19	7:46	8:34	9:16	9:41	10:37	11:17	12:42	13:42	14:16	14:42	15:16	16:16	16:49	17:07	17:46	18:41	19:08	20:11

波津方面	↓	↓	↓	↓	↓	↓	↓	↓	↓	↓	↓	↓	↓	↓	↓	↓	↓	↓	↓	
行先番号 便	6	6	6	6	6	6	6	6	6	6	6	6	6	6	5	5	5	5	5	
バス停	1便	2便	3便	4便	5便	6便	7便	8便	9便	10便	11便	12便	13便	14便	15便	16便	17便	18便	19便	20便
海老津駅(北口)	6:54	7:29	8:00	8:45	9:25	10:05	10:47	11:30	13:05	13:53	14:24	15:12	15:46	16:22	17:05	17:30	18:10	18:50	19:21	20:25
海老津駅入口	6:55	7:30	8:01	8:46	9:26	10:06	10:48	11:31	13:06	13:54	14:25	15:13	15:47	16:23	17:06	17:31	18:11	18:51	19:22	20:26
総合グラウンド前	6:56	7:31	8:02	8:47	9:27	10:07	10:49	11:32	13:07	13:55	14:26	15:14	15:48	16:24	17:07	17:32	18:12	18:52	19:23	20:27
雨堤	6:57	7:32	8:03	8:48	9:28	10:08	10:50	11:33	13:08	13:56	14:27	15:15	15:49	16:25	17:08	17:33	18:13	18:53	19:24	20:28
サンリーアイ	6:59	7:34	8:05	8:50	9:30	10:10	10:52	11:35	13:10	13:58	14:29	15:17	15:51	16:27	17:10	17:35	18:15	18:55	19:26	20:30
岡垣町役場西	7:00	7:35	8:06	8:51	9:31	10:11	10:53	11:36	13:11	13:59	14:30	15:18	15:52	16:28	17:11	17:36	18:16	18:56	19:27	20:31
倉丸	7:01	7:36	8:07	8:52	9:32	10:12	10:54	11:37	13:12	14:00	14:31	15:19	15:53	16:29	17:12	17:37	18:17	18:57	19:28	20:32
中央公民館	7:02	7:37	8:08	8:53	9:33	10:13	10:55	11:38	13:13	14:01	14:32	15:20	15:54	16:30	17:13	17:38	18:18	18:58	19:29	20:33
吉木	7:03	7:38	8:09	8:54	9:34	10:14	10:56	11:39	13:14	14:02	14:33	15:21	15:55	16:31	17:14	17:39	18:19	18:59	19:30	20:34
三吉	7:04	7:39	8:10	8:55	9:35	10:15	10:57	11:40	13:15	14:03	14:34	15:22	15:56	16:32	17:15	17:40	18:20	19:00	19:31	20:35
三吉団地	7:06	7:41	8:12	8:57	9:37	10:17	10:59	11:42	13:17	14:05	14:36	15:24	15:58	16:34	17:17	17:42	18:22	19:02	19:33	20:37
新松原	7:07	7:42	8:13	8:58	9:38	10:18	11:00	11:43	13:18	14:06	14:37	15:25	15:59	16:35	17:18	17:43	18:23	19:03	19:34	20:38
おかがき病院入口	7:08	7:43	8:14	8:59	9:39	10:19	11:01	11:44	13:19	14:07	14:38	15:26	16:00	16:36	17:19	17:44	18:24	19:04	19:35	20:39
おかがき病院前	7:09	7:44	8:15	9:00	9:40	10:20	11:02	11:45	13:20	14:08	14:39	15:27	16:01	16:37	17:20					
おかがき病院入口	7:11	7:46	8:17	9:02	9:42	10:22	11:04	11:47	13:22	14:10	14:41	15:29	16:03	16:39	17:22					
手野	7:12	7:47	8:18	9:03	9:43	10:23	11:05	11:48	13:23	14:11	14:42	15:30	16:04	16:40	17:23	17:45	18:25	19:05	19:36	20:40
内浦	7:13	7:48	8:19	9:04	9:44	10:24	11:06	11:49	13:24	14:12	14:43	15:31	16:05	16:41	17:24	17:46	18:26	19:06	19:37	20:41
波津海水浴場前	7:14	7:49	8:20	9:05	9:45	10:25	11:07	11:50	13:25	14:13	14:44	15:32	16:06	16:42	17:25	17:47	18:27	19:07	19:38	20:42
原・憩の家前	7:15	7:50	8:21	9:06	9:46	10:26	11:08	11:51	13:26	14:14	14:45	15:33	16:07	16:43	17:26	17:48	18:28	19:08	19:39	20:43
波津橋	7:16	7:51	8:22	9:07	9:47	10:27	11:09	11:52	13:27	14:15	14:46	15:34	16:08	16:44	17:27	17:49	18:29	19:09	19:40	20:44
波津	7:17	7:52	8:23	9:08	9:48	10:28	11:10	11:53	13:28	14:16	14:47	15:35	16:09	16:45	17:28	17:50	18:30	19:10	19:41	20:45

波津線 土日祝



5 6 波津▶手野▶吉木▶中央公民館▶岡垣町役場西▶サンリーアイ▶海老津駅(北口)

海老津駅方面														
バス停	行先番号 便	5	5	5	6	6	6	6	6	6	6	5	5	5
	1便	2便	3便	4便	5便	6便	7便	8便	9便	10便	11便	12便	13便	14便
波津	6:54	7:27	8:43	9:58	10:41	11:20	12:03	13:38	14:57	15:45	16:55	18:05	18:40	19:48
波津橋	6:55	7:28	8:44	9:59	10:42	11:21	12:04	13:39	14:58	15:46	16:56	18:06	18:41	19:49
原・憩の家前	6:56	7:29	8:45	10:00	10:43	11:22	12:05	13:40	14:59	15:47	16:57	18:07	18:42	19:50
波津海水浴場前	6:56	7:29	8:45	10:00	10:43	11:22	12:05	13:40	14:59	15:47	16:57	18:07	18:42	19:50
内浦	6:57	7:30	8:46	10:01	10:44	11:23	12:06	13:41	15:00	15:48	16:58	18:08	18:43	19:51
手野	6:59	7:32	8:48	10:03	10:46	11:25	12:08	13:43	15:02	15:50	17:00	18:10	18:45	19:53
おかがき病院入口	7:00	7:33	8:49	10:04	10:47	11:26	12:09	13:44	15:03	15:51	17:01	18:11	18:46	19:54
おかがき病院前				10:05	10:48	11:27	12:10	13:45	15:04	15:52	17:02			
おかがき病院入口				10:07	10:50	11:29	12:12	13:47	15:06	15:54	17:04			
新松原	7:01	7:34	8:50	10:08	10:51	11:30	12:13	13:48	15:07	15:55	17:05	18:12	18:47	19:55
三吉団地	7:02	7:35	8:51	10:09	10:52	11:31	12:14	13:49	15:08	15:56	17:06	18:13	18:48	19:56
三吉	7:02	7:35	8:51	10:09	10:52	11:31	12:14	13:49	15:08	15:56	17:06	18:13	18:48	19:56
吉木	7:04	7:37	8:53	10:11	10:54	11:33	12:16	13:51	15:10	15:58	17:08	18:15	18:50	19:58
中央公民館	7:05	7:38	8:54	10:12	10:55	11:34	12:17	13:52	15:11	15:59	17:09	18:16	18:51	19:59
倉丸	7:06	7:39	8:55	10:13	10:56	11:35	12:18	13:53	15:12	16:00	17:10	18:17	18:52	20:00
岡垣町役場西	7:07	7:40	8:56	10:14	10:57	11:36	12:19	13:54	15:13	16:01	17:11	18:18	18:53	20:01
サンリーアイ	7:08	7:41	8:57	10:15	10:58	11:37	12:20	13:55	15:14	16:02	17:12	18:19	18:54	20:02
雨堤	7:10	7:43	8:59	10:17	11:00	11:39	12:22	13:57	15:16	16:04	17:14	18:21	18:56	20:04
総合グラウンド前	7:11	7:44	9:00	10:18	11:01	11:40	12:23	13:58	15:17	16:05	17:15	18:22	18:57	20:05
海老津駅入口	7:13	7:46	9:01	10:19	11:02	11:41	12:24	13:59	15:18	16:06	17:16	18:23	18:58	20:06
海老津駅(北口)	7:17	7:50	9:05	10:23	11:06	11:45	12:28	14:03	15:22	16:10	17:20	18:27	19:02	20:10

海老津駅乗継ぎ

J R	博多方面へ	7:28	8:02	9:16	10:37	11:13	12:09	12:42	14:09	15:42	16:17	17:40	18:38	19:09	20:16
	小倉方面へ	7:23	7:55	9:17	10:29	11:13	11:57	12:59	14:12	15:57	16:23	17:35	18:32	19:15	20:15



5 6 海老津駅(北口)▶サンリーアイ▶岡垣町役場西▶中央公民館▶吉木▶手野▶波津

海老津駅乗継ぎ

J R	博多方面から	6:13	7:55	9:16	9:59	10:36	11:19	12:58	14:18	14:56	16:13	17:19	17:59	19:15
	小倉方面から	6:15	7:46	9:16	9:41	10:37	11:17	12:42	14:16	14:42	16:16	17:07	17:46	19:08

波津方面														
バス停	行先番号 便	5	6	6	6	6	6	6	6	6	6	5	5	5
	1便	2便	3便	4便	5便	6便	7便	8便	9便	10便	11便	12便	13便	
海老津駅(北口)	6:30	8:00	9:25	10:05	10:47	11:30	13:05	14:24	15:12	16:22	17:30	18:10	19:21	
海老津駅入口	6:31	8:01	9:26	10:06	10:48	11:31	13:06	14:25	15:13	16:23	17:31	18:11	19:22	
総合グラウンド前	6:32	8:02	9:27	10:07	10:49	11:32	13:07	14:26	15:14	16:24	17:32	18:12	19:23	
雨堤	6:33	8:03	9:28	10:08	10:50	11:33	13:08	14:27	15:15	16:25	17:33	18:13	19:24	
サンリーアイ	6:35	8:05	9:30	10:10	10:52	11:35	13:10	14:29	15:17	16:27	17:35	18:15	19:26	
岡垣町役場西	6:36	8:06	9:31	10:11	10:53	11:36	13:11	14:30	15:18	16:28	17:36	18:16	19:27	
倉丸	6:37	8:07	9:32	10:12	10:54	11:37	13:12	14:31	15:19	16:29	17:37	18:17	19:28	
中央公民館	6:37	8:08	9:33	10:13	10:55	11:38	13:13	14:32	15:20	16:30	17:38	18:18	19:29	
吉木	6:38	8:09	9:34	10:14	10:56	11:39	13:14	14:33	15:21	16:31	17:39	18:19	19:30	
三吉	6:39	8:10	9:35	10:15	10:57	11:40	13:15	14:34	15:22	16:32	17:40	18:20	19:31	
三吉団地	6:40	8:12	9:37	10:17	10:59	11:42	13:17	14:36	15:24	16:34	17:42	18:22	19:33	
新松原	6:41	8:13	9:38	10:18	11:00	11:43	13:18	14:37	15:25	16:35	17:43	18:23	19:34	
おかがき病院入口	6:42	8:14	9:39	10:19	11:01	11:44	13:19	14:38	15:26	16:36	17:44	18:24	19:35	
おかがき病院前		8:15	9:40	10:20	11:02	11:45	13:20	14:39	15:27	16:37				
おかがき病院入口		8:17	9:42	10:22	11:04	11:47	13:22	14:41	15:29	16:39				
手野	6:43	8:18	9:43	10:23	11:05	11:48	13:23	14:42	15:30	16:40	17:45	18:25	19:36	
内浦	6:44	8:19	9:44	10:24	11:06	11:49	13:24	14:43	15:31	16:41	17:46	18:26	19:37	
波津海水浴場前	6:45	8:20	9:45	10:25	11:07	11:50	13:25	14:44	15:32	16:42	17:47	18:27	19:38	
原・憩の家前	6:46	8:21	9:46	10:26	11:08	11:51	13:26	14:45	15:33	16:43	17:48	18:28	19:39	
波津橋	6:47	8:22	9:47	10:27	11:09	11:52	13:27	14:46	15:34	16:44	17:49	18:29	19:40	
波津	6:48	8:23	9:48	10:28	11:10	11:53	13:28	14:47	15:35	16:45	17:50	18:30	19:41	

路線図

岡垣循環線

波津線 平日

波津線 土日祝

松ヶ台循環線 平日

松ヶ台循環線 土日祝

乗合タクシー

JR海老津駅時刻表

松ヶ台循環線 平日



8 海老津駅(北口)▶サンリーアイ▶岡垣町役場▶松ヶ台▶海老津駅(北口)

海老津駅乗継ぎ

JR	博多方面から	5:58	6:13	6:41	6:58	7:38	8:24	9:31	10:36	12:19	14:56	16:57	17:19	18:21	18:56	20:33
	小倉方面から	5:54	6:15	6:46	6:58	7:39	8:34	9:16	10:37	12:16	14:42	16:49	17:07	18:09	18:41	20:33

時計回り		↓	↓	↓	↓	↓	↓	↓	↓	↓	↓	↓	↓	↓	↓	↓
行先番号 便	8	8	8	8	8	8	8	8	8	8	8	8	8	8	8	8
バス停	1便	2便	3便	4便	5便	6便	7便	8便	9便	10便	11便	12便	13便	14便	15便	
海老津駅(北口)	6:10	6:27	6:51	7:05	7:44	8:43	9:37	10:43	12:25	15:08	17:03	17:38	18:28	19:05	20:50	
海老津駅入口	6:11	6:28	6:52	7:06	7:45	8:44	9:38	10:44	12:26	15:09	17:04	17:39	18:29	19:06	20:51	
総合グラウンド前	6:12	6:29	6:53	7:07	7:46	8:45	9:39	10:45	12:27	15:10	17:05	17:40	18:30	19:07	20:52	
雨堤	6:13	6:30	6:54	7:08	7:47	8:46	9:40	10:46	12:28	15:11	17:06	17:41	18:31	19:08	20:53	
サンリーアイ	6:15	6:32	6:56	7:10	7:49	8:48	9:42	10:48	12:30	15:13	17:08	17:43	18:33	19:10	20:55	
岡垣町役場西	6:16	6:33	6:57	7:11	7:50	8:49	9:43	10:49	12:31	15:14	17:09	17:44	18:34	19:11	20:56	
岡垣町役場	6:17	6:34	6:58	7:12	7:51	8:50	9:44	10:50	12:32	15:15	17:10	17:45	18:35	19:12	20:57	
海老津台入口	6:18	6:35	6:59	7:13	7:52	8:51	9:45	10:51	12:33	15:16	17:11	17:46	18:36	19:13	20:58	
旭西	6:19	6:36	7:00	7:14	7:53	8:52	9:46	10:52	12:34	15:17	17:12	17:47	18:37	19:14	20:59	
高尾	6:20	6:37	7:01	7:15	7:54	8:53	9:47	10:53	12:35	15:18	17:13	17:48	18:38	19:15	21:00	
松ヶ台中央	6:21	6:38	7:02	7:16	7:55	8:54	9:48	10:54	12:36	15:19	17:14	17:49	18:39	19:16	21:01	
松ヶ台	6:22	6:39	7:03	7:17	7:56	8:55	9:49	10:55	12:37	15:20	17:15	17:50	18:40	19:17	21:02	
松ヶ台三丁目	6:23	6:40	7:04	7:18	7:57	8:56	9:50	10:56	12:38	15:21	17:16	17:51	18:41	19:18	21:03	
松ヶ台	6:24	6:41	7:05	7:19	7:58	8:57	9:51	10:57	12:39	15:22	17:17	17:52	18:42	19:19	21:04	
松ヶ台中央	6:25	6:42	7:06	7:20	7:59	8:58	9:52	10:58	12:40	15:23	17:18	17:53	18:43	19:20	21:05	
旭東	6:26	6:43	7:07	7:21	8:00	8:59	9:53	10:59	12:41	15:24	17:19	17:54	18:44	19:21	21:06	
旭中	6:27	6:44	7:08	7:22	8:01	9:00	9:54	11:00	12:42	15:25	17:20	17:55	18:45	19:22	21:07	
第二海老津台口	6:28	6:45	7:09	7:24	8:03	9:01	9:55	11:01	12:43	15:26	17:21	17:56	18:46	19:23	21:08	
山田猿田	6:29	6:46	7:10	7:25	8:04	9:02	9:56	11:02	12:44	15:27	17:22	17:57	18:47	19:24	21:09	
茅原	6:30	6:47	7:11	7:26	8:05	9:03	9:57	11:03	12:45	15:28	17:23	17:58	18:48	19:25	21:10	
海老津	6:32	6:49	7:13	7:28	8:07	9:05	9:59	11:05	12:47	15:30	17:25	18:00	18:50	19:27	21:12	
海老津駅(北口)	6:35	6:52	7:18	7:32	8:11	9:08	10:02	11:08	12:50	15:33	17:28	18:03	18:53	19:30	21:15	

海老津駅乗継ぎ

JR	博多方面へ	6:46	6:59	7:28	7:40	8:18	9:16	10:07	11:13	13:09	15:42	17:40	18:10	19:09	19:54	21:21
	小倉方面へ	6:42	6:59	7:23	7:50	8:19	9:17	10:10	11:13	12:59	15:57	17:35	18:32	19:15	19:57	21:21

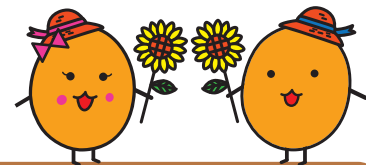

8 海老津駅(北口)▶松ヶ台▶岡垣町役場▶サンリーアイ▶海老津駅(北口)

海老津駅乗継ぎ

JR	博多方面から	8:02	9:01	9:59	11:12	12:19	13:18	14:18	15:19	15:19	16:13	16:19	17:12	17:34	18:38	19:32	19:57
	小倉方面から	8:01	8:47	9:41	11:17	12:42	13:42	14:42	15:16	15:42	16:16	16:35	17:07	17:46	18:41	19:31	19:54

反時計回り		↓	↓	↓	↓	↓	↓	↓	↓	↓	↓	↓	↓	↓	↓	↓
行先番号 便	8	8	8	8	8	8	8	8	8	8	8	8	8	8	8	8
バス停	1便	2便	3便	4便	5便	6便	7便	8便	9便	10便	11便	12便	13便	14便	15便	16便
海老津駅(北口)	8:08	9:09	10:04	11:22	13:02	13:48	14:48	15:26	15:48	16:22	16:42	17:18	17:56	18:48	19:45	20:10
海老津駅入口	8:09	9:10	10:05	11:23	13:03	13:49	14:49	15:27	15:49	16:23	16:43	17:19	17:57	18:49	19:46	20:11
海老津	8:10	9:11	10:06	11:24	13:04	13:50	14:50	15:28	15:50	16:24	16:44	17:20	17:58	18:50	19:47	20:12
茅原	8:11	9:12	10:07	11:25	13:05	13:51	14:51	15:29	15:51	16:25	16:45	17:21	17:59	18:51	19:48	20:13
山田猿田	8:12	9:13	10:08	11:26	13:06	13:52	14:52	15:30	15:52	16:26	16:46	17:22	18:00	18:52	19:49	20:14
第二海老津台口	8:13	9:14	10:09	11:27	13:07	13:53	14:53	15:31	15:53	16:27	16:47	17:23	18:01	18:53	19:50	20:15
旭中	8:14	9:15	10:10	11:28	13:08	13:54	14:54	15:32	15:54	16:28	16:48	17:24	18:02	18:54	19:51	20:16
旭東	8:15	9:16	10:11	11:29	13:09	13:55	14:55	15:33	15:55	16:29	16:49	17:25	18:03	18:55	19:52	20:17
松ヶ台中央	8:16	9:17	10:12	11:30	13:10	13:56	14:56	15:34	15:56	16:30	16:50	17:26	18:04	18:56	19:53	20:18
松ヶ台	8:17	9:18	10:13	11:31	13:11	13:57	14:57	15:35	15:57	16:31	16:51	17:27	18:05	18:57	19:54	20:19
松ヶ台三丁目	8:18	9:19	10:14	11:32	13:12	13:58	14:58	15:36	15:58	16:32	16:52	17:28	18:06	18:58	19:55	20:20
松ヶ台	8:19	9:20	10:15	11:33	13:13	13:59	14:59	15:37	15:59	16:33	16:53	17:29	18:07	18:59	19:56	20:21
松ヶ台中央	8:20	9:21	10:16	11:34	13:14	14:00	15:00	15:38	16:00	16:34	16:54	17:30	18:08	19:00	19:57	20:22
高尾	8:21	9:22	10:17	11:35	13:15	14:01	15:01	15:39	16:01	16:35	16:55	17:31	18:09	19:01	19:58	20:23
旭西	8:22	9:23	10:18	11:36	13:16	14:02	15:02	15:40	16:02	16:36	16:56	17:32	18:10	19:02	19:59	20:24
海老津台入口	8:23	9:24	10:19	11:37	13:17	14:03	15:03	15:41	16:03	16:37	16:57	17:33	18:11	19:03	20:00	20:25
岡垣町役場	8:24	9:25	10:20	11:38	13:18	14:04	15:04	15:42	16:04	16:38	16:58	17:34	18:12	19:04	20:01	20:26
岡垣町役場西	8:25	9:26	10:21	11:39	13:19	14:05	15:05	15:43	16:05	16:39	16:59	17:35	18:13	19:05	20:02	20:27
サンリーアイ	8:26	9:27	10:22	11:40	13:20	14:06	15:06	15:44	16:06	16:40	17:00	17:36	18:14	19:06	20:03	20:28
雨堤	8:28	9:29	10:24	11:42	13:22	14:08	15:08	15:46	16:08	16:42	17:02	17:38	18:16	19:08	20:05	20:30
総合グラウンド前	8:29	9:30	10:25	11:43	13:23	14:09	15:09	15:47	16:09	16:43	17:03	17:39	18:17	19:09	20:06	20:31
海老津駅入口	8:31	9:31	10:26	11:44	13:24	14:10	15:10	15:48	16:10	16:44	17:04	17:40	18:18	19:10	20:07	20:32
海老津駅(北口)	8:35	9:35	10:30	11:48	13:28	14:14	15:14	15:52	16:14	16:48	17:08	17:44	18:22	19:14	20:11	20:36

海老津駅乗継ぎ

JR	博多方面へ	8:47	9:42	10:37	12:09	13:42	14:43	15:42	16:08	16:35	17:07	17:40	18:10	18:38	19:31	20:16	20:57
	小倉方面へ	8:41	9:41	10:40	11:57	13:57	14:23	15:23	15:57	16:23	16:57	17:13	18:00	18:32	19:32	20:33	21:01

路線図

岡垣循環線

波津線 平日

波津線 土日祝

松ヶ台循環線 平日

松ヶ台循環線 土日祝

乗合タクシー

JR海老津駅時刻表

松ヶ台循環線 土日祝



8 海老津駅(北口)▶サンリーアイ▶岡垣町役場▶松ヶ台▶海老津駅(北口)

海老津駅乗継ぎ

JR	博多方面から	6:13	6:58	8:24	9:59	10:36	11:57	13:56	15:56	16:19	17:59
	小倉方面から	6:15	6:58	8:17	9:41	10:37	11:43	13:42	15:42	16:39	17:46

時計回り		↓	↓	↓	↓	↓	↓	↓	↓	↓
バス停	行先番号 便	8	8	8	8	8	8	8	8	8
	1便	2便	3便	4便	5便	6便	7便	8便	9便	10便
海老津駅(北口)	6:28	7:05	8:29	10:05	10:44	12:05	14:05	16:05	16:45	18:05
海老津駅入口	6:29	7:06	8:30	10:06	10:45	12:06	14:06	16:06	16:46	18:06
総合グラウンド前	6:30	7:07	8:31	10:07	10:46	12:07	14:07	16:07	16:47	18:07
雨堤	6:31	7:08	8:32	10:08	10:47	12:08	14:08	16:08	16:48	18:08
サンリーアイ	6:33	7:10	8:34	10:10	10:49	12:10	14:10	16:10	16:50	18:10
岡垣町役場西	6:34	7:11	8:35	10:11	10:50	12:11	14:11	16:11	16:51	18:11
岡垣町役場	6:35	7:12	8:36	10:12	10:51	12:12	14:12	16:12	16:52	18:12
海老津台入口	6:36	7:13	8:37	10:13	10:52	12:13	14:13	16:13	16:53	18:13
旭西	6:37	7:14	8:38	10:14	10:53	12:14	14:14	16:14	16:54	18:14
高尾	6:38	7:15	8:39	10:15	10:54	12:15	14:15	16:15	16:55	18:15
松ヶ台中央	6:39	7:16	8:40	10:16	10:55	12:16	14:16	16:16	16:56	18:16
松ヶ台	6:40	7:17	8:41	10:17	10:56	12:17	14:17	16:17	16:57	18:17
松ヶ台三丁目	6:41	7:18	8:42	10:18	10:57	12:18	14:18	16:18	16:58	18:18
松ヶ台	6:42	7:19	8:43	10:19	10:58	12:19	14:19	16:19	16:59	18:19
松ヶ台中央	6:43	7:20	8:44	10:20	10:59	12:20	14:20	16:20	17:00	18:20
旭東	6:44	7:21	8:45	10:21	11:00	12:21	14:21	16:21	17:01	18:21
旭中	6:45	7:22	8:46	10:22	11:01	12:22	14:22	16:22	17:02	18:22
第二海老津台口	6:46	7:24	8:48	10:23	11:02	12:23	14:23	16:23	17:03	18:23
山田猿田	6:47	7:25	8:49	10:24	11:03	12:24	14:24	16:24	17:04	18:24
茅原	6:48	7:26	8:50	10:25	11:04	12:25	14:25	16:25	17:05	18:25
海老津	6:50	7:28	8:52	10:27	11:06	12:27	14:27	16:27	17:07	18:27
海老津駅(北口)	6:53	7:31	8:55	10:30	11:09	12:30	14:30	16:30	17:10	18:30

海老津駅乗継ぎ

JR	博多方面へ	6:59	7:40	9:16	10:37	11:17	12:42	14:43	16:35	17:40	18:38
	小倉方面へ	6:59	7:50	9:01	10:40	11:23	12:59	14:57	16:57	17:35	18:35

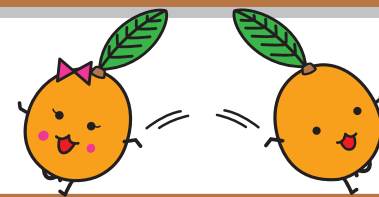

8 海老津駅(北口)▶松ヶ台▶岡垣町役場▶サンリーアイ▶海老津駅(北口)

海老津駅乗継ぎ

JR	博多方面から	7:38	9:16	11:19	13:18	14:18	15:19	17:12	18:38	19:15
	小倉方面から	7:39	9:16	11:17	13:16	14:16	15:16	17:07	18:38	19:08

反時計回り		↓	↓	↓	↓	↓	↓	↓	↓	↓
バス停	行先番号 便	8	8	8	8	8	8	8	8	8
	1便	2便	3便	4便	5便	6便	7便	8便	9便	
海老津駅(北口)	7:44	9:22	11:24	13:25	14:45	15:25	17:20	18:45	19:20	
海老津駅入口	7:45	9:23	11:25	13:26	14:46	15:26	17:21	18:46	19:21	
海老津	7:46	9:24	11:26	13:27	14:47	15:27	17:22	18:47	19:22	
茅原	7:47	9:25	11:27	13:28	14:48	15:28	17:23	18:48	19:23	
山田猿田	7:48	9:26	11:28	13:29	14:49	15:29	17:24	18:49	19:24	
第二海老津台口	7:49	9:27	11:29	13:30	14:50	15:30	17:25	18:50	19:25	
旭中	7:50	9:28	11:30	13:31	14:51	15:31	17:26	18:51	19:26	
旭東	7:51	9:29	11:31	13:32	14:52	15:32	17:27	18:52	19:27	
松ヶ台中央	7:52	9:30	11:32	13:33	14:53	15:33	17:28	18:53	19:28	
松ヶ台	7:53	9:31	11:33	13:34	14:54	15:34	17:29	18:54	19:29	
松ヶ台三丁目	7:54	9:32	11:34	13:35	14:55	15:35	17:30	18:55	19:30	
松ヶ台	7:55	9:33	11:35	13:36	14:56	15:36	17:31	18:56	19:31	
松ヶ台中央	7:56	9:34	11:36	13:37	14:57	15:37	17:32	18:57	19:32	
高尾	7:57	9:35	11:37	13:38	14:58	15:38	17:33	18:58	19:33	
旭西	7:58	9:36	11:38	13:39	14:59	15:39	17:34	18:59	19:34	
海老津台入口	7:59	9:37	11:39	13:40	15:00	15:40	17:35	19:00	19:35	
岡垣町役場	8:00	9:38	11:40	13:41	15:01	15:41	17:36	19:01	19:36	
岡垣町役場西	8:01	9:39	11:41	13:42	15:02	15:42	17:37	19:02	19:37	
サンリーアイ	8:02	9:40	11:42	13:43	15:03	15:43	17:38	19:03	19:38	
雨堤	8:04	9:42	11:44	13:45	15:05	15:45	17:40	19:05	19:40	
総合グラウンド前	8:05	9:43	11:45	13:46	15:06	15:46	17:41	19:06	19:41	
海老津駅入口	8:07	9:44	11:46	13:47	15:07	15:47	17:42	19:07	19:42	
海老津駅(北口)	8:11	9:48	11:50	13:51	15:11	15:51	17:46	19:11	19:46	

海老津駅乗継ぎ

JR	博多方面へ	8:18	10:07	12:09	14:09	15:16	16:08	18:10	19:31	19:54
	小倉方面へ	8:19	10:00	11:57	13:57	15:23	15:57	18:00	19:32	19:57

路線図

岡垣循環線

波津線 平日

波津線 土日祝

松ヶ台循環線 平日

松ヶ台循環線 土日祝

乗合タクシー

JR海老津駅時刻表



岡垣町予約型乗合タクシー

利用案内



運行日時 毎日8:00～18:00 ※年末年始(12/31～翌1/3)を除く

電話受付 平日9:00～16:00 ※役場閉庁日を除く

WEB・スマホ受付 随時 ※23:50～翌2:00を除く

運賃

大人：中学生以上 …… 300円

子ども：小学生 …… 150円

小学生未満 …… 無料

障がいのある人 …… 150円

乗合タクシーとは？

- コミュニティバスに代わる公共交通であり、町が運行している**予約制の乗合タクシー**です。
- 乗合タクシーをご利用の際は、**利用の1時間前までに予約**が必要です。
- 利用には**事前の登録**が必要です。
- 町内外問わず、どなたでも登録・利用できます。



自分や子供の習い事の行き帰りに利用したいわ。



- 利用できるコース**

 - → ●
 - → ●

利用できないコース

 - → ●
 - → ●
- 指定施設**

 - ① 中央公民館前
 - ② いこいの里
 - ③ 岡垣町役場
 - ④ サンリーアイ
 - ⑤ ハローデイ
 - ⑥ 海老津
 - ⑦ イオン岡垣ショッピングセンター
 - ⑧ おんが病院
 - ⑨ 海老津駅（北口）
 - ⑩ 海老津駅（南口）
 - ⑪ 山田道
- 運行エリア**

 - 高倉区の一部
 - 上高倉区
 - 戸切区
 - 戸切百合野区
- 各エリア内の乗降場**

 - 戸切白谷区
 - 上海老津区
 - 海老津区の一部
 - 海老津風の森区
 - 東高倉区の一部
 - 龍王団地区
 - 海老津風の森区

ご利用方法 かんたん3つのステップ！

① スマホで予約する場合

まずは登録をしよう！

二次元コードから



登録完了！

② スマホでかんたん操作！

かんたん操作で乗りたい日時・場所を選ぶ

自宅付近 病院

予約完了！

① 電話で予約する場合

まずは登録をしよう！

岡垣町役場(都市建設課)で利用者登録をする

登録完了！

② 電話で直接予約！

電話で予約をする

〇時にします。

どの時間がよいですか？

予約完了！

③ 乗車する当日

乗車場所に行き、乗車する

目的地に着いたら運賃を支払う

乗合で運行するため、同じ時間帯の予約は複数の目的地を経由しながら運行します。

直接おんが病院へ行きたいけど…

海老津駅へ行きたい。

他の人が待ってるバス停や目的地を周りながら運行するんだね。

上高倉 上畑 海老津駅 おんが病院

予約受付センター

(平日9:00～16:00)

※キャンセルの場合

- 平日9:00～16:00…予約受付センター…☎093-282-2766
- 上記以外…(株)西部遠賀交通 総合配車室…☎093-613-1100

☎093-282-2766

路線図

岡垣循環線

波津線 平日

波津線 土日祝

松ヶ台循環線 平日

松ヶ台循環線 土日祝

乗合タクシー

JR海老津駅時刻表

乗合タクシー 指定施設の乗り場案内

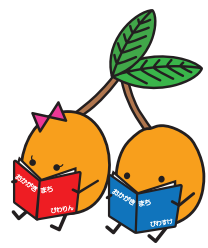

JR 海老津駅時刻表

赤間・博多方面

時間	平日・土日祝
5時	27 38 54
6時	15 36 46 59
7時	01 15 19 28 30 40 46 50
8時	02 18 20 34 47
9時	16 42
10時	07 12 37
11時	13 17 43
12時	09 16 42
13時	09 16 42
14時	09 16 43
15時	12 16 42
16時	08 17 35 39 49
17時	07 40 47
18時	10 38 42
19時	09 31 34 54
20時	16 33 36 57
21時	09 21 43
22時	05 20 47
23時	03 18 37
0時	00

小倉・下関方面

時間	平日・土日祝
5時	36 48 58
6時	14 31 42 59
7時	23 50 55
8時	03 19 25 41 55
9時	01 17 26 32 41
10時	00 10 29 40 56
11時	13 23 57
12時	14 23 59
13時	12 23 57
14時	12 23 57
15時	13 23 57
16時	13 23 57
17時	13 35
18時	00 32 35 56
19時	15 32 57
20時	15 33
21時	01 21 35 44
22時	06 16 26 53
23時	02 23 52
0時	21

青字＝快速 緑字＝区間快速（快速運行の区間は上下線で異なります。詳しくは JR 九州等の発行する時刻表をご確認ください。）
赤字＝土日祝日運休 □＝海老津駅始発

路線図
岡垣循環線
波津線 平日
波津線 土日祝
松ヶ台循環線 平日
松ヶ台循環線 土日祝
乗合タクシー
JR 海老津駅時刻表

医療法人 有恒会

徳永眼科医院

〒811-4218 遠賀郡岡垣町中央台3丁目1番6号

電話283-0177



医療法人 ふじた 医院

内科・循環器科 **R7.5 移転します。** 理事長 藤田 政介 院長 藤田 一 允

診療時間	月	火	水	木	金	土	日・祝
9:00~12:00	○	○	○	○	○	○ 13:00	休診
15:00~18:00	○	○	×	○	○	×	休診

ホームページ <http://www.fujita-iin.com/> **移転先**
〒811-4233 福岡県遠賀郡岡垣町野間4丁目1-1 ☎(093)283-3211 FAX(093)283-3210



医療法人 いまづ 内科 クリニック

日本消化器病学会認定
・消化器病専門医

日本消化器内視鏡学会認定
・消化器内視鏡専門医

日本肝臓学会認定
・肝臓専門医

岡垣町東山田1-7-16 (山田小学校そば)

☎ 電話 (093) 283-0099

◆医療法人 成晴会◆

介護老人保健施設

高倉苑 岡垣町公園通り1丁目7-1 ☎282-1557

精神科

堤 病院 岡垣町鍋田2丁目1-1 ☎282-1234

心療内科・精神科

高倉クリニック 岡垣町公園通り1丁目7-1 ☎282-0081

岡垣町高齢者・障害者相談センター ☎282-5167

成晴会ケアプランサービスステーション ☎282-5167

高倉苑訪問看護ステーション ☎282-1664

社会福祉法人 つつみ会

指定介護老人福祉施設 (特別養護老人ホーム)

あゆみの里 岡垣町鍋田2丁目1-6 ☎281-2223

岡垣町東部高齢者・障がい者相談センター ☎282-5103

共同生活援助施設 就労継続支援B型施設

あゆみヶ丘 岡垣町鍋田2丁目1-5 ☎283-0952

つつみ会 なかよし保育園 岡垣町鍋田2丁目1-3 ☎981-7408

毎週**350**品目以上が
お買い得!
生活応援!
安心価格



HaloDay

ハローデイ岡垣店

岡垣町野間2丁目16-16

営業時間: 10:00 ~ 21:00

※営業時間は変更になる場合があります

ホームページはこちらから→



おんが病院

日本医療機能評価機構
認定病院

遠賀中間医師会



おかがき病院

急性期

消化器内科 循環器内科 糖尿病内科
小児科 外科 呼吸器外科
血管外科 整形外科 リウマチ科
救急科 放射線科 リハビリテーション科
脳神経外科 内科 呼吸器内科
脳・血管内科 麻酔科 (永田太郎・杉町圭蔵)

回復期

内科 消化器内科 循環器内科
精神科 外科 整形外科
皮膚科 リハビリテーション科

◆診療時間/月～金曜日(9:00～12:00) ◆休診日/土・日曜日・祝日

- 救急告示病院
- 地域医療支援病院
- 在宅療養支援病院
- セカンドオピニオン
- 各種健診・人間ドック

遠賀町大字尾崎1725-2

☎093-281-2810
URL <https://www.onga-hp.jp>

おんが病院内
遠賀中間休日急病センター

☎093-282-9919

日曜日・祝日

9時～12時(受付は11時30分まで)

13時～17時(受付は16時30分まで)

- 地域包括ケア病棟
- 回復期リハビリテーション病棟
- 重度認知症患者デイケア
- ショートステイ
- 通所リハビリ ●各種健診

岡垣町大字手野145

☎093-282-0181
URL <https://www.onmah.jp>



海風って
気持ちいい。



おいてよ同担!



海辺のサイクリングロード



一般社団法人 岡垣町観光協会

TEL:093-281-5050 FAX:093-281-5055

<http://okagaki-kankou.com/>

