ぜひご利用ください！

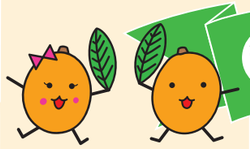

岡垣町イメージキャラクター
♥びわりん＆びわすけ★

岡垣町予約型 乗合タクシー 利用案内

運行日時 毎日8:00～18:00 ※年末年始(12/31～翌1/3)を除く

電話受付 平日9:00～16:00 ※役場閉庁日を除く

WEB・スマホ受付 随時 ※23:50～翌2:00を除く

運賃

大人：中学生以上	300円
子ども：小学生	150円
小学生未満	無料
障がいのある人	150円

乗合タクシーとは？

- コミュニティバスに代わる公共交通であり、町が運行している**予約制の乗合タクシー**です。
- 乗合タクシーをご利用の際は、**利用の1時間前まで**に予約が必要です。
- 利用には事前の登録が必要です。
- 町内外問わず、どなたでも登録・利用できます。

運行エリア

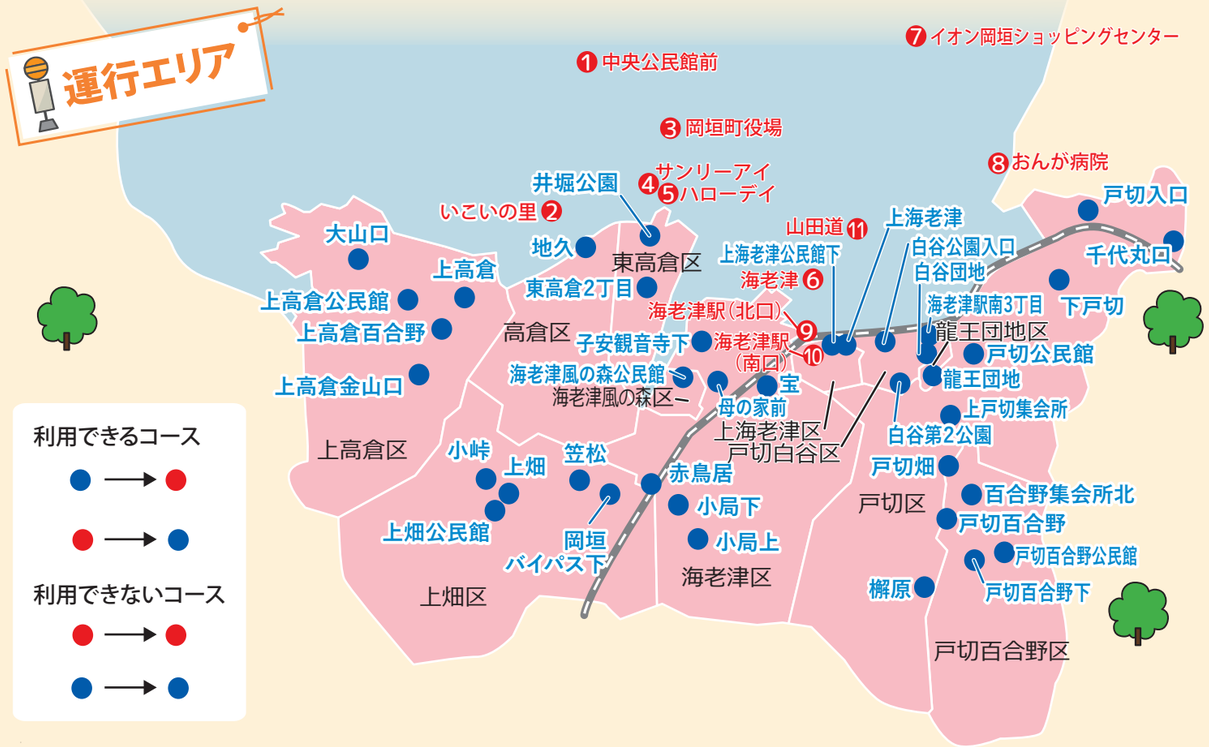

利用できるコース
●→●
●→●

利用できないコース
●→●
●→●

● 指定施設

❶中央公民館前　❷いこいの里　❸岡垣町役場
❹サンリーアイ　❺ハローデイ　❻海老津
❼イオン岡垣ショッピングセンター　❽おんが病院
❾海老津駅（北口）　❿海老津駅（南口）　⓫山田道

運行エリア　● 各エリア内の乗降場

- 高倉区の一部
- 上高倉区
- 戸切区
- 戸切百合野区
- 戸切白谷区
- 上海老津区
- 海老津区の一部
- 上畑区
- 東高倉区の一部
- 龍王団地区
- 海老津風の森区

ご利用方法 かんたん3つのステップ！

スマホで予約する場合

1 まずは登録をしよう！

二次元コードから

登録完了

2 スマホでかんたん操作！

かんたん操作で乗りたい日時・場所を選ぶ

電話で予約する場合

1 まずは登録をしよう！

岡垣町役場(都市建設課)で利用者登録をする

登録完了

2 電話で直接予約！

電話で予約をする

3 乗車する当日

乗車場所に行き、乗車する

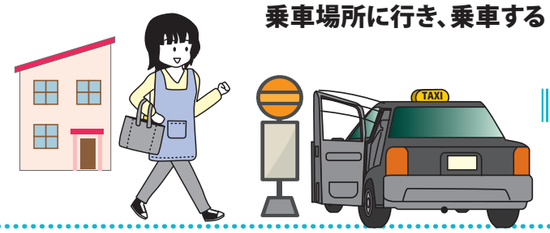

目的地に着いたら運賃を支払う

乗合で運行するため、同じ時間帯の予約は複数の目的地を経由しながら運行します。

予約受付センター

（平日9：00～16：00）

☎093-282-2766

※キャンセルの場合
- 平日9:00～16:00…予約受付センター……☎093-282-2766
- 上記以外……(株)西部遠賀交通 総合配車室…☎093-613-1100